

MAY THE LOWE BE WITH YOU

**JUEVES 22 DE MAYO
CASTILLO LONGFORD**

MARCAR ACCESORIOS Y PRENDAS

JEDIS

5TO. GRADO



JEDI NIÑAS

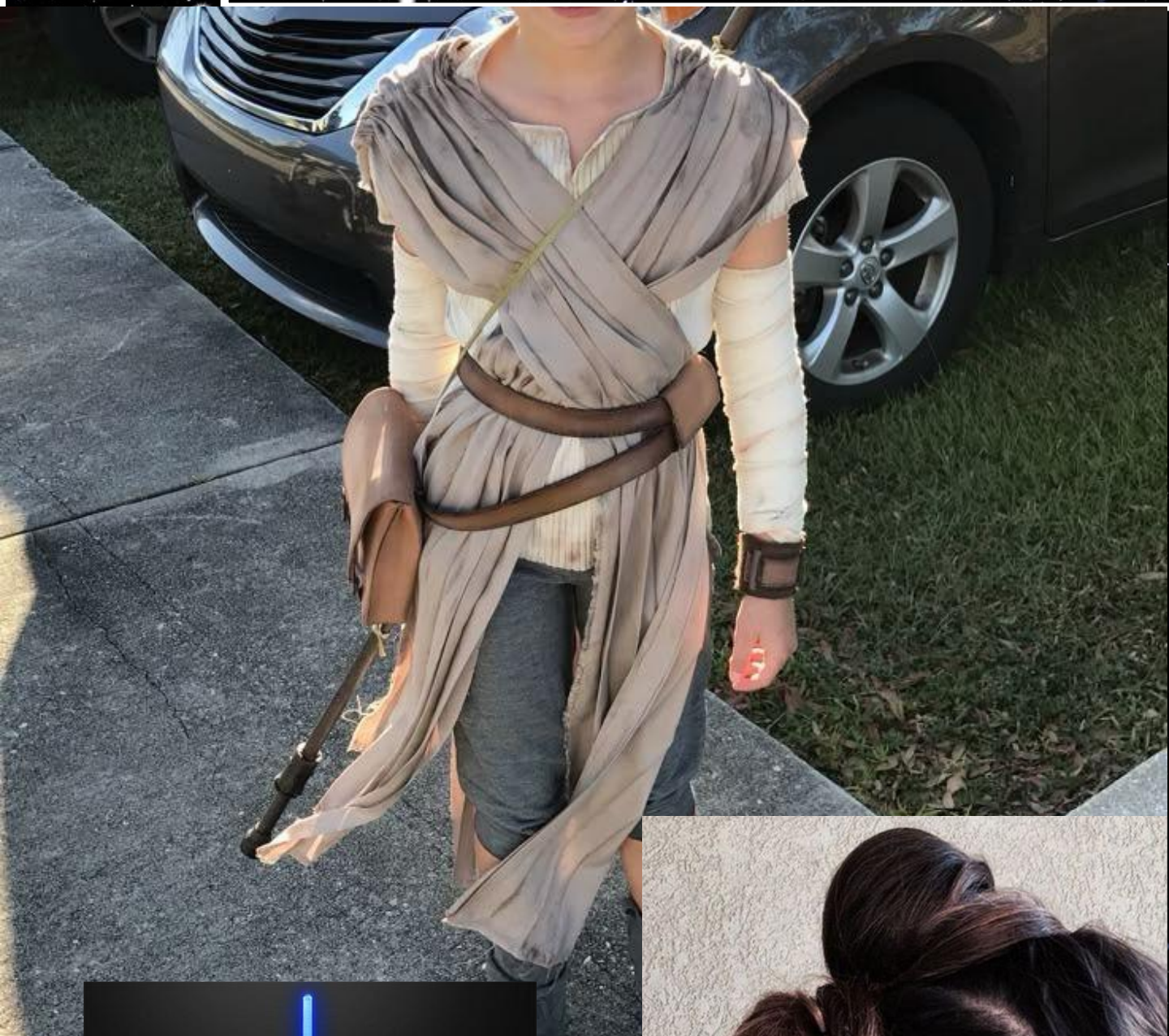

- **BLUSA O CAMISETA AJUSTADA MANGA CORTA EN COLOR BEIGE CLARO.**
- **VENDAJES EN LOS BRAZOS CON TIRAS DE TELA BLANCA O BEIGE ENROLLADAS ALREDEDOR DE LOS ANTEBRAZOS.**
- **CHALECO CRUZADO EN TELA LIGERA COLOR ARENA, SIMILAR A UNA TÚNICA SIN MANGAS CON EXTREMOS LARGOS Y SUELTOS.**
- **CINTURÓN MARRÓN ANCHO DE CUERO O IMITACIÓN CUERO, CRUZADO EN LA CINTURA.**
- **PANTALÓN CAPRI GRIS OSCURO DE TELA AJUSTADA, TIPO LEGGINGS O JOGGER CORTO.**
- **TENIS TIPO ESCOLAR COLOR BLANCO.**
- **BOLSO MARRÓN PEQUEÑO CON CORREA CRUZADA.**
- **SABLE DE LUZ (COLOR INDISTINTO).**
- **PEINADO TIPO "RAY" .**

JEDI NIÑOS

- **PLAYERA COLOR BLANCO DE MANGA CORTA.**
- **TÚNICA COLOR BEIGE O CREMA SIN MANGAS, CRUZADA EN EL PECHO CON ESCOTE EN “V”.**
- **FAJA COLOR MARRÓN ANCHA, AJUSTADA A LA CINTURA, HECHA DE TELA GRUESA O CUERO SINTÉTICO.**
- **PANTALÓN COLOR BEIGE O CAQUI CORTE RECTO, DE TELA FLEXIBLE PARA MOVIMIENTO.**
- **TENIS TIPO ESCOLAR COLOR BLANCO**
- **SABLE DE LUZ (COLOR INDISTINTO).**



5TO. GRADO