

MAY THE LOWE BE WITH YOU

**JUEVES 22 DE MAYO
CASTILLO LONGFORD**

MARCAR ACCESORIOS Y PRENDAS

EWOKS

1ER. GRADO



EWOKS NIÑAS

- **CAPUCHA CON OREJAS PELUDAS EN TONOS MARRÓN.**
- **BLUSA COLOR CAFÉ MANGA CORTA CON UN CÍRCULO COLOR BEIGE AL FRENTE.**
- **FALDA CON FONDO DE TUL COLOR CAFÉ Y TELA ATERCIOPELADA COLOR CAFÉ.**
- **MANGAS DE PELUCHE COLOR CAFÉ.**
- **TENIS TIPO ESCOLAR COLOR BLANCO.**
- **MAQUILLAJE DE OSO.**



1ER GRADO

EWOKS NIÑOS

- **PLAYERA MANGA LARGA COLOR CAFÉ.**
- **OVEROL COLOR CAFÉ CLARO.**
- **CAPUCHA CON OREJAS PELUDAS DE OSO EN TONOS MARRÓN.**
- **TENIS TIPO ESCOLAR COLOR BLANCO.**
- **MAQUILLAJE DE OSO.**



1ER GRADO

STORMTROOPERS Y DARTH VADER



**2DO.
GRADO**



COLEGIO
O'FARRILL
EDUCACIÓN CON EXCELENCIA

DARTH VADER



2 A

- **SANTIAGO MOCTEZUMA NOLASCO.**
- **VANYA MELISSA ROSALES RIOJA.**
- **LEONARDO DANIEL PÉREZ GARCÍA.**

2 B

- **MARIE RENÉE MARTÍNEZ TERREROS.**
- **ISABELLA PAOLA TEJEDA RODRÍGUEZ.**
- **EMILIO FARAJ GONZÁLEZ GONZÁLEZ.**

NOTA: LOS DEMÁS ALUMNOS DE 2DO. A Y B QUE NO SE MENCIONAN SERÁN STORMTROOPERS.

2DO GRADO

DARTH VADER



- **MÁSCARA:**
- **PLACAS PROTECTORAS DE ASPECTO RÍGIDO QUE CUBREN EL TORSO Y LOS HOMBROS, HECHOS CON FOMI Y CINTURÓN.**
- **CAPA LARGA COLOR NEGRO.**
- **CAMISA Y PANTALÓN COLOR NEGRO.**
- **ZAPATO ESCOLAR COLOR NEGRO.**
- **GUANTES COLOR NEGRO.**



OPCIÓN: ADQUIRIR DISFRAZ DE STAR WARS.

STORMTROOPER

- CAMISA DE MANGA LARGA COLOR NEGRO.
- PANTALÓN COLOR NEGRO.
- TENIS TIPO ESCOLAR COLOR BLANCO.
- CASCO Y ARMADURA HECHA CON “FOMI TIP” STORMTROOPER (ASEGURARSE QUE EL NIÑO PUEDA TENER MOVIMIENTO LIBRE Y CÓMODO).

OPCIÓN : SUGERIMOS ADQUIRIR DISFRAZ DE
STAR WARS.



2DO. GRADO

R2-D2 Y C-3PO

**3ER.
GRADO**



R2-D2 NIÑAS



- **JUMPER COLOR BLANCO, A LA ALTURA DE LA RODILLA EN CORTE A, CON DETALLES EN COLOR AZUL MARINO Y GRIS (HECHOS CON FIELTRO, LISTÓN O PINTADO).**
- **CAMISETA DE CUELLO Y MANGA LARGA COLOR BLANCO**
- **MUÑEQUERAS COLOR AZUL METÁLICO.**
- **CALCETAS COLOR BLANCO.**
- **TENIS TIPO ESCOLAR COLOR BLANCO.**
- **GORRO DE R2-D2.**
- **PEINADO DE DOS COLITAS BAJAS O DOS TRENZAS.**

3ER. GRADO

C-3PO NIÑOS



- CAMISA COLOR DORADO METÁLICO DE MANGA LARGA.
- PANTALONES DORADOS METÁLICOS.
- UN DISEÑO CIRCULAR EN EL PECHO, REPRESENTANDO LOS DETALLES MECÁNICOS DE C-3PO, CON LÍNEAS CÉNTRICAS NEGRAS SIMULANDO COMPONENTES ELECTRÓNICOS.
- CAMISERTA COLOR NEGRO , CON LÍNEAS DE COLORES EN EL ABDOMEN (ROJO, AZUL Y BLANCO) QUE IMITAN LOS CIRCUITOS INTERNOS.
- TENIS TIPO ESCOLAR COLOR BLANCO.
- GAFAS DORADAS TIPO PERSIANA COLOR DORADO.

**OPCIÓN: SUGERIMOS AQUIRIR DISFRAZ DE
STAR WARS.**

3ER. GRADO

PILOTOS DE LA RESISTENCIA NIÑOS Y NIÑAS



**4TO.
GRADO**



COLEGIO
O'FARRILL
EDUCACIÓN CON EXCELENCIA

PILOTOS DE LA RESISTENCIA NIÑOS Y NIÑAS



- CASCO BLANCO CON DETALLES EN ROJO Y AMARILLO
- MONO (OVEROL) ENTERO DE MANGA LARGA EN COLOR NARANJA.
- TENIS TIPO ESCOLAR COLOR BLANCO.
- CHALECO COLOR BEIGE CON DETALLES EN GRIS.
- CAJA DE CONTROL ADHERIDA AL CHALECO.
- ARNESES EN PIERNAS Y CINTURA.
- GUANTES COLOR NEGRO.
- NIÑAS PEINADO CON CHONGO BAJO.

4TO. GRADO

JEDIS

5TO. GRADO



JEDI NIÑAS

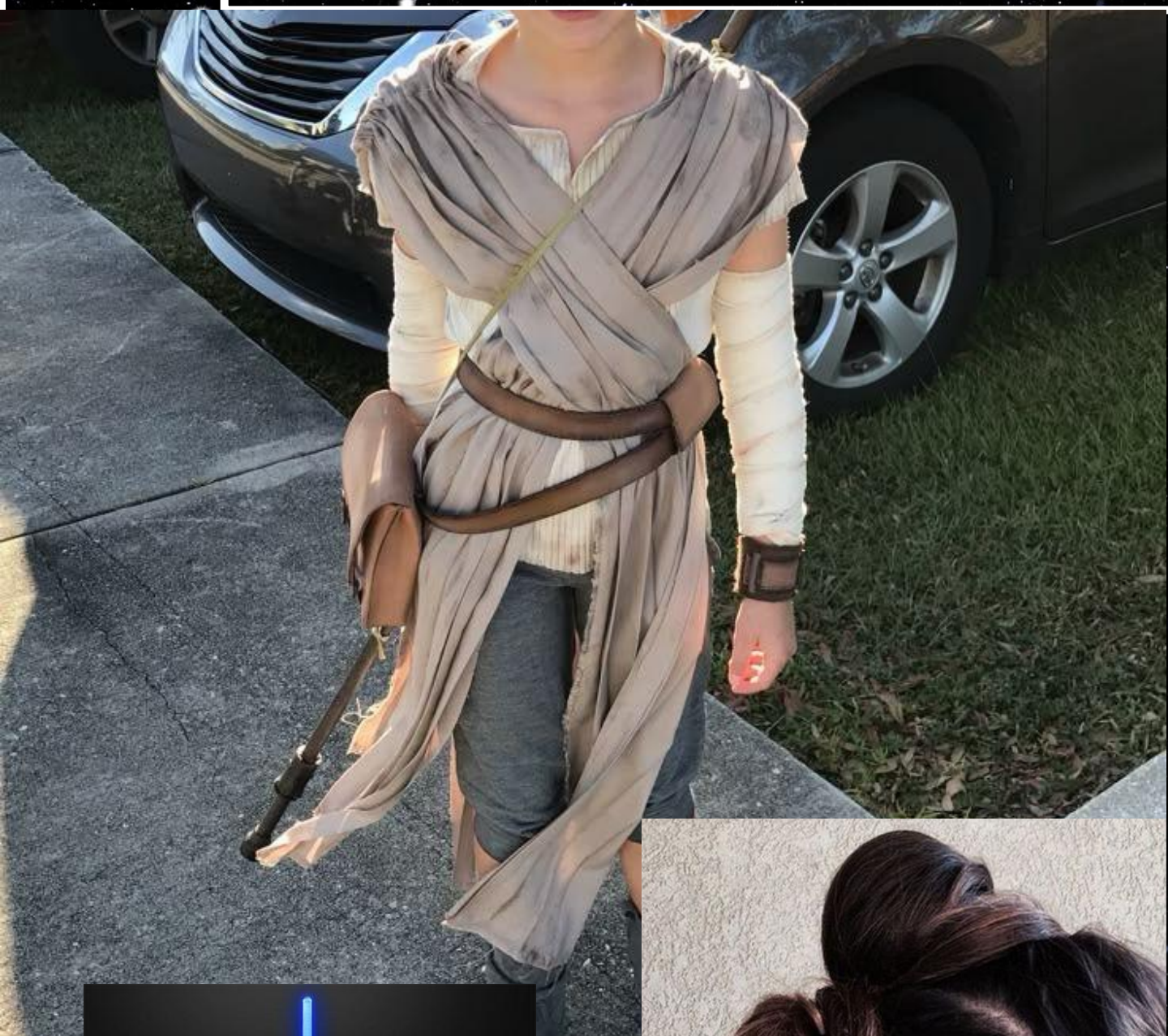

- **BLUSA O CAMISETA AJUSTADA MANGA CORTA EN COLOR BEIGE CLARO.**
- **VENDAJES EN LOS BRAZOS CON TIRAS DE TELA BLANCA O BEIGE ENROLLADAS ALREDEDOR DE LOS ANTEBRAZOS.**
- **CHALECO CRUZADO EN TELA LIGERA COLOR ARENA, SIMILAR A UNA TÚNICA SIN MANGAS CON EXTREMOS LARGOS Y SUELTOS.**
- **CINTURÓN MARRÓN ANCHO DE CUERO O IMITACIÓN CUERO, CRUZADO EN LA CINTURA.**
- **PANTALÓN CAPRI GRIS OSCURO DE TELA AJUSTADA, TIPO LEGGINGS O JOGGER CORTO.**
- **TENIS TIPO ESCOLAR COLOR BLANCO.**
- **BOLSO MARRÓN PEQUEÑO CON CORREA CRUZADA.**
- **SABLE DE LUZ (COLOR INDISTINTO).**
- **PEINADO TIPO "RAY" .**



JEDI NIÑOS

- **PLAYERA COLOR BLANCO DE MANGA CORTA.**
- **TÚNICA COLOR BEIGE O CREMA SIN MANGAS, CRUZADA EN EL PECHO CON ESCOTE EN “V”.**
- **FAJA COLOR MARRÓN ANCHA, AJUSTADA A LA CINTURA, HECHA DE TELA GRUESA O CUERO SINTÉTICO.**
- **PANTALÓN COLOR BEIGE O CAQUI CORTE RECTO, DE TELA FLEXIBLE PARA MOVIMIENTO.**
- **TENIS TIPO ESCOLAR COLOR BLANCO**
- **SABLE DE LUZ (COLOR INDISTINTO).**



5TO. GRADO

PRINCESA LEIA, HAN SOLO, CHEWBACCA Y YODA

**6TO.
GRADO**



**NOTA: NIÑOS VER EL
PERSONAJE ASIGNADO**

CHEWBACCA

6° A

- SANTINO CRESPO.
- NICHOLÁS LARA.
- GAEL GARCÍA.

6° B

- MATÍAS TABARES.
- CHRISTIAN TEJEDA.
- VALENTÍN ZAYAS.

HAN SOLO

6° A

- ELIAN CHÁVEZ.
- ALDO ROJAS.
- EDUARDO LUNA.

6° B

- RICARDO PÉREZ.
- ELÍAS MEJÍA.
- MAURICIO NAVA.
- ÁNGEL MATEO NAVARRO .

YODA

6° A

- BRUNO LÓPEZ.
- SAÚL MENDOZA.
- LEONARDO CONTRERAS.

6° B

- RODRIGO GUERRA.
- DYLAAN CARRILLO
- CESAR REYES.

6TO. GRADO NIÑOS

HAN SOLO



Rebel, Jedi, Princess, Queen: Star Wars™ and the Power of Costume was developed by the Smithsonian Institution Traveling Exhibition Service in partnership with the Lucas Museum of Narrative Art and in consultation with Lucasfilm Ltd. © & ™ 2015 Lucasfilm Ltd. All rights reserved. Used under authorization.

- CAMISA COLOR BEIGE DE MANGA LARGA Y CUELLO EN “V”.
- CHALECO COLOR NEGRO, CORTE RECTO CON MÚLTIPLES BOLSILLOS Y COSTURAS VISIBLES.
- PANTALONES AZUL OSCURO, TIPO VAQUERO O MILITAR, CON UNA CARACTERÍSTICA LÍNEA ROJA A LOS LADOS.
- CINTURÓN NEGRO CON HEBILLA PLATEADA.
- CINTURÓN DE PISTOLERA DE CUERO MARRÓN - SE CRUZA SOBRE LA CADERA Y EL MUSLO DERECHO, CON COMPARTIMENTOS PARA MUNICIÓN Y UNA FUNDA PARA SU BLÁSTER.
- ZAPATO ESCOLAR COLOR NEGRO.

**6TO. GRADO
NIÑOS**

CHEWBACCA



- **PLAYERA COLOR CAFÉ MANGA LARGA.**
- **PANTALÓN TIPO CARGO COLOR CAFÉ.**
- **CHALECO DE PIEL SINTÉTICA COLOR CAFÉ.**
- **BANDOLERA CRUZADA.**
- **TENIS TIPO ESCOLAR COLOR BLANCO**
- **NARIZ PINTADA DE NEGRO.**



**6TO. GRADO
NIÑOS**

YODA



- TÚNICA INTERIOR COLOR MARRON DE MANGA LARGA.
- TÚNICA EXTERIOR COLOR BEIGE MANGAS ANCHAS Y LARGAS.
- PANTALÓN COLOR NEGRO O CAFÉ OSCURO CORTE RECTO.
- CINTURÓN TIPO CORDÓN COLOR CAFÉ.
- OREJAS DE YODA.
- TENIS TIPO ESCOLAR COLOR BLANCO.



6TO. GRADO
NIÑOS

PRINCESA LEIA



- **VESTIDO TÚNICA COLOR BLANCO, MANGA LARGA Y HOLGADA, CON UNA CAPUCHA GRANDE EN LA PARTE TRASERA.**
- **CINTURÓN PLATEADO CON DETALLES GEOMÉTRICOS, AJUSTADO A LA CINTURA, CON PIEZAS METÁLICAS EN FORMA DE RECTÁNGULOS Y ÓVALOS.**
- **TENIS TIPO ESCOLAR COLOR BLANCO.**
- **PEINADO ICÓNICO, DOS GRANDES CHONGOS SIMÉTRICOS A LOS LADOS DE LA CABEZA.**

OPCIÓN : SUGERIMOS ADQUIRIR EL DISFRAZ DE STAR WARS.

**6TO. GRADO
NIÑAS**